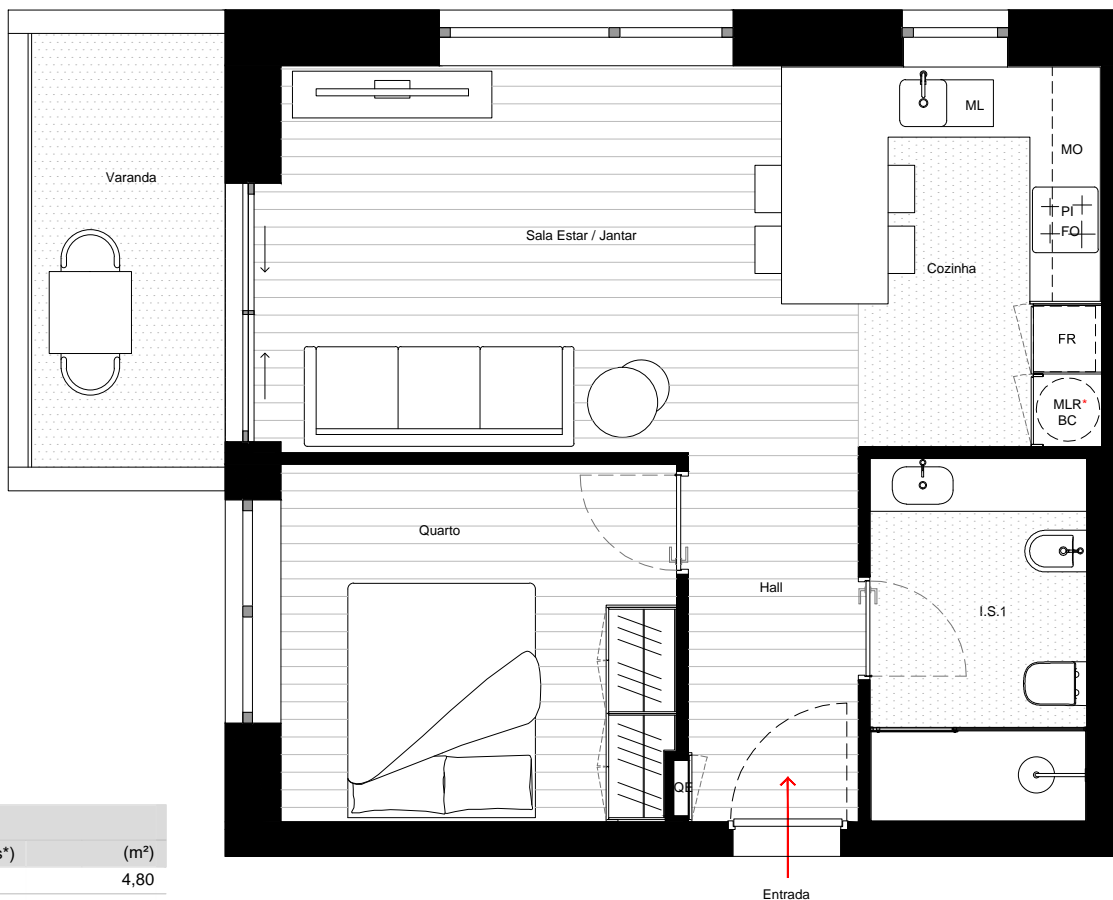

T1**PISO**

2°, 4°, 5°, 6°, 8°, 9°, 10°, 11°, 13°, 15°, 17°, 18°, 19°, 20°

ORIENTAÇÃO

REF. T1.0 Norte / Poente

**IMMOPO**
REAL ESTATE**REF. T1.0**

Divisões (Áreas Úteis*)	(m²)
Hall	4,80
Sala Estar / Jantar	16,58
Cozinha	6,52
I.S.1	5,58
Quarto	10,48

Área Bruta Coberta**	55,60
Área Varanda Exterior	7,59
Área Total	63,19

Arrecadação	Incluído
Estacionamento	Não Incluído

SIMBOLOGIA

QE	Quadro Elétrico
FR	Frigorífico
MLL	Máquina Lavar Louça
PI	Placa de Indução
FO	Forno
MOO	Micro-ondas
MLR*	Máquina Lavar Roupas
BC	Bomba de Calor

* não incluído

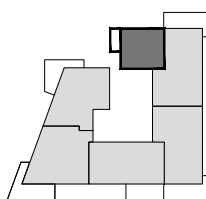
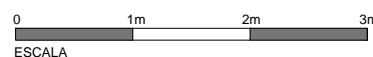
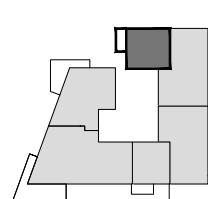
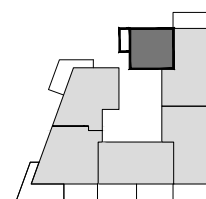
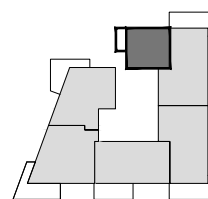
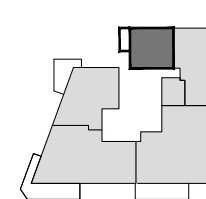
ESQUEMA | LOTE 7
PISO | 5°, 11°, 17°ESQUEMA | LOTE 7
PISO | 9°ESQUEMA | LOTE 7
PISO | 4°, 8°, 13°, 18°ESQUEMA | LOTE 7
PISO | 2°, 6°, 10°, 15°, 20°ESQUEMA | LOTE 7
PISO | 19°

* Áreas Úteis: medidas pelo perímetro interior das paredes, incluem as áreas dos armários. Nota: As Áreas Úteis poderão ser alvo de acertos decorrentes da compatibilização do projeto de arquitetura com os projetos de especialidades.

** Área Bruta Coberta: é a superfície total do fogo, medida pelo perímetro exterior das paredes e eixos das paredes separadoras dos fogos, não incluindo terraços e varandas. Nota: a Área Bruta poderá ser alvo de acerto decorrente da certificação da Propriedade Horizontal.

OCEAN TERRACE

- CONDOMÍNIO FECHADO -

www.oceanterrace.pt